

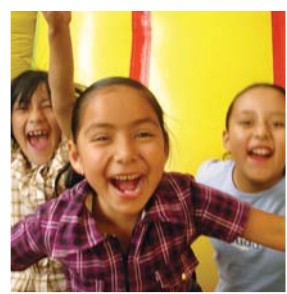

Christel House®
Mexico

Informe Anual 2009 - 2010

Juntos Transformando Vidas



Mensaje Institucional



*Cuando uno conoce Christel House,
algo pasa que invita a regresar y querer formar parte de...*

Christel House Mexico se ha convertido en una misión de vida desde el primer día que me incorporé. El poder aportar en la medida de mis posibilidades me ha permitido crecer y ser cada día, una mejor persona. La dirección ejecutiva representa una gran responsabilidad, un reto que promueve el trabajo en equipo enfocado a lograr un fin común: el proporcionar a través de alternativas educativas, oportunidades de vida diferentes para nuestros alumnos y así lograr impactar a la comunidad.

En Christel House Mexico intensificamos nuestras acciones para hacer una diferencia en nuestra población mexicana, esto es posible trabajando juntos por su futuro. De las expectativas y creencias que tengamos de nuestros jóvenes, depende la dimensión de sus logros. Buscamos que el alumno piense, proponga, cuestione, manifieste actitudes favorables hacia el trabajo en grupo, para alimentar su saber, para que sean personas cada vez más seguras, autónomas, creativas y con valores.

Nuestra labor de servicio es prioridad.

Nuestro compromiso es ser modelo y ejemplo a través de acciones.

Nuestro propósito es impactar en nuestra población estudiantil, reflejando claridad, sinergia y responsabilidad.

Las puertas de Christel House Mexico se encuentran abiertas para quien quiera conocernos y así llegar a formar parte de nosotros.

Estoy convencida de que contamos con muchas manos para poder lograr nuestras metas.

Juntos seguiremos transformando vidas.

¡Bienvenidos!
Dina Bakjejian Arakelian, Directora Ejecutiva



Antecedentes



1998 - 2010

- FUNDADA EN MÉXICO EN 1998 por Christel DeHaan
- Somos uno de los cinco centros educativos del mundo: México, Venezuela, India, Sudafrica y Estados Unidos.
- Contamos con cuatro programas eje:
Salud y Nutrición, Educación, Comunidad y Exalumnos.
- Misión
Transformar la vida de los estudiantes a través de la Educación, con la intención de formar seres independientes y autosuficientes, responsables de su persona y su entorno.
- Visión
Ayudar a niños, niñas y jóvenes alrededor del mundo a romper el círculo de la pobreza y convertirse en miembros autosuficientes y productivos en su sociedad.
- Valores
Respeto, responsabilidad, independencia e integridad.

Consejo Directivo

Christel DeHaan
Presidente

Gabriel Oropeza Griffith
Vice-presidente

Carlos Müggenburg Rodríguez Vigil
Secretario

Luis Lara González
Vocal

John McCarthy
Vocal

Carlos Muriel Gaxiola
Vocal

Ricardo Montaudon Corry
Vocal

¿De dónde vienen nuestros niños?



Nuestra Población

Vive una situación de pobreza urbana con problemas de insalubridad, hacinamiento, violencia familiar y sobretodo falta de acceso a una educación de calidad.



Beneficiarios directos:

373 niños y adolescentes

Beneficiarios indirectos:

Más de 1,700 incluyendo a padres de familia, hermanos y tutores

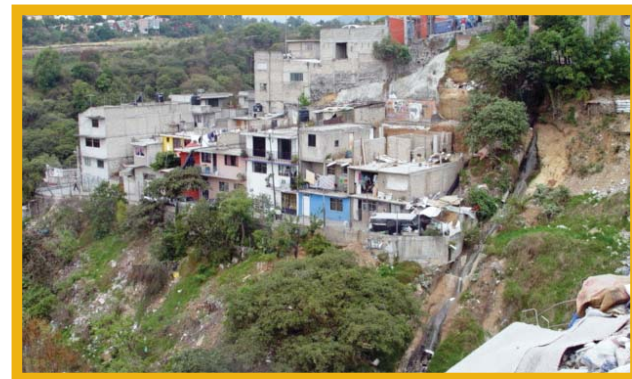

Christel House

Escuela para padres

Talleres de:
educación financiera,
autoestima,
habilidades parentales.
Corresponsabilidad Social

Alianzas

Con Organizaciones
de la Sociedad Civil
Empresas
Universidades
y Escuelas

Servicio Social

Apoyo psico-pedagógico
Capacitación docente
Talleres educativos
Donativos en especie

Comunidad

Física

Nutrición
Enfermería
Historias Clínicas

Preventiva

Educación sexual
Prevención en adicciones
Campaña Oftalmológica,
Auditiva, Dental y de
Vacunación

Mental

Detección de factores que
interrumpen el proceso de aprendizaje
Canalización de alumnos con estos
factores a instancias especializadas

Salud

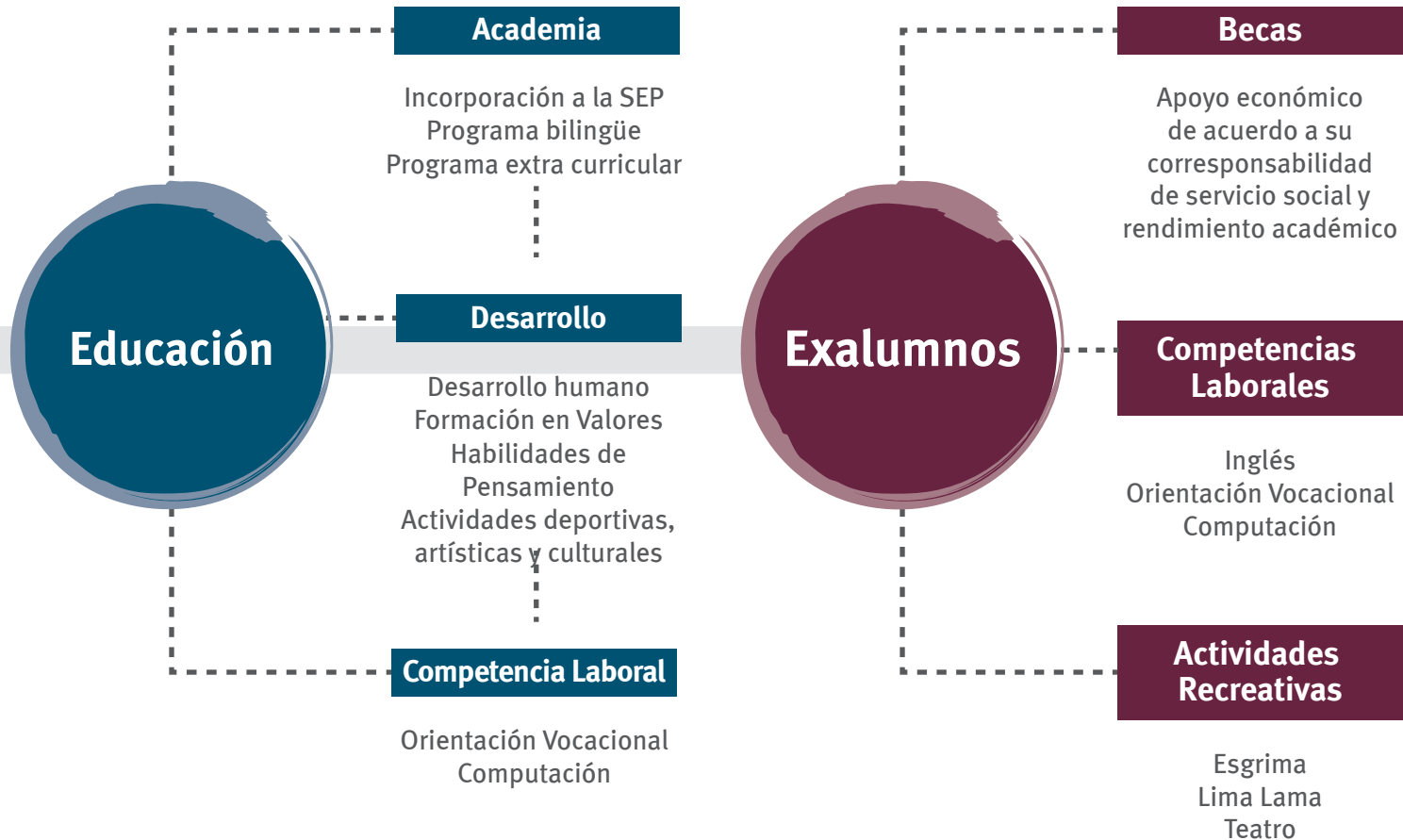

Comunidad



El programa de Comunidad refuerza el vínculo entre la escuela y la comunidad dando voz y herramientas a los padres de familia a través de talleres y conferencias impartidos por profesionales en la materia; con la finalidad de crear un puente de comunicación y corresponsabilidad sólido que promueva el desarrollo integral de los alumnos logrando un efecto multiplicador a su alrededor.

Escuela para Padres

Conferencias	Objetivo	Beneficiarios
Familia Christel House Valores y sentido de pertenencia Límites y disciplina Higiene y nutrición Prevención de adicciones Asertividad	Sensibilizar a padres de familia y tutores acerca de los lineamientos, estructura, filosofía y expectativas de Christel House como SER EJEMPLO, SER MODELO y SER MEJOR.	373 alumnos 306 familias Personal docente y administrativo de CHMX
Talleres		
Habilidades tecnológicas/computación Alfabetización	Apoyar a los padres de familia y tutores con diversas herramientas que permitan incrementar sus competencias laborales.	52 padres de familia y tutores



	Tipo de apoyo	Área de Intervención	Objetivo
Centros de Integración Juvenil A.C.	Talleres de prevención de adicciones	Cinco temas eje: Apego Escolar, Autoestima, Seamos Asertivos, Habilidades Sociales, Afrontamiento del Estrés.	Establecer lineamientos e instrumentos que proporcionen orientación a los padres de familia y tutores para fortalecer y ejercer mejor su rol como padres. Identificar situaciones de tensión que promueven el riesgo de consumo de alguna sustancia.
La Casa de la Sal A.C.	Conferencias	Informar y formar a los padres de familia en el buen manejo de la información y prevención del contagio de VIH SIDA.	303 familias.
Secretaría de Seguridad Pública	Taller: Cultura de la Legalidad Asesoría jurídica	Brindar a la comunidad CHMX alternativas viables de apoyo y asesoría jurídica en caso de que así lo requieran.	Comunidad de padres de familia.
Fundación Manpower	Educación y bolsa de trabajo para padres de familia	Apoyar a los padres de familia para obtener su certificado de primaria, secundaria y bachillerato (INEA) así como ser parte de las opciones que FM brinda como bolsa de trabajo.	10 padres de familia cursando primaria (INEA) dentro de CHMX.

Se han impartido 136 sesiones durante el ciclo escolar



Salud



El programa de Salud promueve el bienestar de la comunidad a través de un servicio médico y psicológico de planta para prevenir y detectar enfermedades trabajando en conjunto con organizaciones aliadas a Christel House. Una nutrición balanceada es factor importante en el rendimiento académico, por lo que Christel House cuenta con una nutrióloga de planta para garantizar la calidad de los alimentos así como el peso y talla adecuado de la población.

Dos alimentos balanceados al día

		Objetivo	Alianza
Salud Física	Evaluación oftalmológica y auditiva. Servicio dental. Historias clínicas actualizadas. Seguimiento peso y talla.	Coadyuvar la salud física y mental de la población para lograr un óptimo desarrollo integral.	Área médica CHMX Nutrióloga Carolina Maass Intrason México Audióloga Nilda López Asoc. Mexicana de Salud Bucal I.A.P





		Objetivo	Alianza
Salud Preventiva	<p>Vacunación Campaña de prevención contra parásitos intestinales</p> <p>Pláticas de Salud preventiva dirigidas a alumnos, padres y tutores, maestros y personal administrativo.</p>	Coadyuvar la salud física y mental de la población para lograr un óptimo desarrollo integral.	<p>Área médica CHMX Nutrióloga Carolina Maass Centro de Salud Mixcoac</p>
Salud Mental	<p>Apoyo psicológico y atención de trastornos emocionales y conductuales a 29% de la población estudiantil</p>		<p>Área psicológica CHMX Centro de Salud Mental Cuauhtémoc</p>

El Programa de Salud beneficia al 100% de nuestra población infantil



Primaria



Christel House de México proporciona a todos sus estudiantes la oportunidad de una mejor calidad de vida mediante un programa de **educación básica formal bilingüe incorporada a la SEP y actividades complementarias** que promueven el desarrollo de las competencias a través del proceso de enseñanza-aprendizaje. El modelo educativo integral Christel House fomenta el sentido de pertenencia creando una plataforma de comunicación y corresponsabilidad entre la escuela y la casa reforzando nuestro compromiso que nos lleva a realizar acciones concretas para hacer de México un mejor lugar.

Proyecto UNO

Libro de texto complementario aunado al programa académico SEP, que sustenta una metodología de resolución de problemas que conlleva al pensamiento analítico y al logro de aprendizajes significativos.

Servicio Social

Christel House fomenta el espíritu de servicio a través de actividades de voluntariado en diferentes organizaciones tales como: Granito de arena, TELETON, AMANC , Cruz Roja y Delegación Álvaro Obregón.

Artes marciales

Christel House fomenta la disciplina, y estructura necesarios para la autorregulación en el desempeño socio emocional del alumnos a través de la práctica de artes marciales como lo es el Lima Lama que combina técnicas de box y prácticas polinesias de autodefensa.

Participación de los alumnos en 4 torneos obteniendo reconocimientos a nivel Distrito Federal.





Música, Coro y Artes Plásticas

Christel House, consciente de la situación de vida de sus alumnos promueve como medio catalizador la expresión de sentimientos y emociones a través del arte colaborando en eventos tales como: Primera Muestra Pictórico Musical en la Casa de Cultura Jaime Sabines con la participación del Coro Christel House y 60 obras pictóricas realizadas por los alumnos.

Participación especial en la realización de 16 obras del Bicentenario, expuestas en la MEGA PANTALLA del zócalo capitalino.

Participación de los alumnos en Coros Infantiles de México durante un concierto con más de 900 voces en la Sala Nezahualcoyotl.

Grabación del Primer CD del Coro Christel House en tres idiomas, con ocho canciones de diferentes autores tanto mexicanos como internacionales.

Regularización académica

Christel House concentra esfuerzos para lograr la excelencia académica de los alumnos a través de un programa trabajo con grupos de niños según sus necesidades específicas durante el ciclo escolar.

Método Singapur

Programa para el desarrollo de competencias en las asignaturas de matemáticas y español.

Adquisición de un método que promueve estrategias para la solución de problemas matemáticos y refuerza la comprensión lectora.



Primaria



Educación Financiera BANAMEX

Christel House participa en el Programa de Educación para el Ahorro impartido por BANAMEX para fomentar el aprendizaje de conceptos relacionados con la historia del dinero y estrategias prácticas y reales para aprender a ahorrar y hacer un uso adecuado del dinero.

Colegio Sierra Nevada

Christel House es parte del programa de servicio social del Colegio Sierra Nevada mediante el cual estudiantes de preparatoria organizan un programa de actividades con alumnos de Christel House de 2do y 3er grado de primaria dividido en cuatro visitas en las que trabajan apoyando áreas académicas y desarrollan habilidades sociales de los alumnos.

Olinca

Christel House es parte del programa de intercambio académico del Instituto Educativo Olinca. Alumnos de primaria visitan Olinca y conviven todo un día con ellos en la escuela llevando a cabo actividades académicas, culturales y deportivas. Christel House recibe a los alumnos de Olinca también realizando actividades de la misma índole.

Educación Primaria incorporada a la SEP 277 alumnos

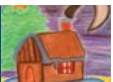



Mentor Place IBM

Comunicación virtual dentro de la plataforma de Mentor Place de los alumnos y mentores de IBM con el objetivo de fomentar uso creativo con sentido de la tecnología así como intercambio en proyectos de índole académica y de valores humanos.

Colonias de vacaciones

Campamento escolar

Asistencia de cinco días durante el verano a un campamento escolar y donación de alimentos en beneficio de otros campamentos.

<p>Universidad Pedagógica Nacional Universidad La Salle Universidad Panamericana Universidad de las Américas Universidad de York , Canadá Centro de Estudios Superiores Monte Fénix CETIS N° 5 - Trabajo Social *Instituto de Logoterapia S.C.</p>	<p>Practicantes profesionales, prestadores de servicio social y voluntarios fungen como monitores y líderes de proyectos.</p> <p>*2 años consecutivos promoviendo mejoras en la calidad de vida de las madres de familia a través de la psicoterapia individual.</p>	<p>Colaborar con el docente desarrollando nuevas y creativas iniciativas que complementen las prácticas de enseñanza dentro del aula.</p>	<p>423 alumnos de primaria, secundaria y nuevo ingreso a 1^{er} grado de primaria que han recibido apoyo dentro de las asignaturas como Artes Plásticas, Círculos de lectura y Educación tecnológica.</p>
--	---	---	--



Secundaria



Christel House de México proporciona a todos sus estudiantes la oportunidad de una mejor calidad de vida mediante un programa de **educación básica formal bilingüe incorporado a la SEP y actividades complementarias** que promueven el desarrollo de las competencias a través del proceso de enseñanza-aprendizaje. Los alumnos que cursan el nivel de Secundaria adquieren los conocimientos y herramientas necesarias para continuar sus estudios como Preparatoria, Escuela Técnica o Escuela de Bachilleres con el propósito de lograr alcanzar un alto nivel de formación que abra puertas al campo laboral.

Verano en Estados Unidos de Norteamérica / Culver Academy, Indiana

Otorga dos becas a alumnos de Christel House México para participar en su programa de verano con actividades académicas, culturales y deportivas cuyo objetivo es el que los asistentes desarrollen habilidades de liderazgo y trabajo en equipo dentro de un ambiente de disciplina y espiritualidad.

Actividades artísticas

Christel House, consciente de la situación de vida de sus alumnos promueve como medio catalizador la expresión de sentimientos y emociones a través del arte colaborando en eventos tales como: Presentación en el Teatro Rafael Solana de la obra “Fama, Musical de Musicales” con alumnos del taller de teatro escolar.

Educación Financiera BANAMEX

Christel House participa en el Programa de Educación para el Ahorro impartido por BANAMEX para fomentar el aprendizaje de conceptos relacionados con la historia del dinero y estrategias prácticas y reales para aprender a ahorrar y hacer un uso adecuado del dinero.



Día Naranja

Convivencia de los alumnos con personal de ING Interacción de empleados de ING con estudiantes en actividades dirigidas al desarrollo de valores universales, la promoción del cuidado del medio ambiente y la apreciación artística.

Olinca

Interacción de estudiantes de Olinca con estudiantes de primer grado de secundaria en actividades dirigidas a la cultura de la prevención en desastres naturales.

Habitat

Participación de los jóvenes en un Proyecto Social como parte de sus actividades para el bien común y el servicio a los demás apoyando en la construcción de 2 casas para personas de escasos recursos en Amecameca, Estado de México.

Orquesta de Bellas Artes

Christel House recibió en sus instalaciones a la OBA quien ofreció un concierto didáctico para los alumnos en el cual tuvieron la oportunidad de interactuar con los músicos, tocar ciertos instrumentos como parte de la orquesta y dirigir la misma.

Apoyo académico

Christel House ofrece a sus estudiantes curso de 120 horas de orientación educativa y un curso de 90 horas de preparación para presentar el examen que garantizaría la entrada a diversas instituciones que ofrecen estudios a nivel medio superior.

**Educación Secundaria
incorporada a la SEP 75 alumnos.**

**El 100% de nuestros estudiantes concluyen la educación básica en CHMX
y logran un lugar en una institución oficial para estudiar el bachillerato.**



Inglés

Primaria y Secundaria



Dual Program

Educación bilingüe con 50% de clases en Inglés para todos los alumnos, aumentando un grado por ciclo escolar, comenzando hace dos años con primero de primaria.

IBM Reading Companion

Como complemento y refuerzo en del programa de Inglés, Reading Companion ayuda al alumno a leer con una dicción, pronunciación y entonación correctas al mismo tiempo que los capacita para utilizar este tipo de plataforma tecnológica.

Orchard School /"Amigos por Correspondencia"

Alumnos de cuarto año de primaria de Christel House mantienen comunicación continua con alumnos de Orchard School, Indiana a través de fotos, postales y videos con la intención de promover un intercambio cultural.

Orange School

Alumnos de sexto de primaria y primero de secundaria intercambian correos electrónicos con personal de ING que radica en México, Holanda y Estados Unidos como apoyo al programa de inglés favoreciendo la expresión escrita y comprensión lectora.

Sierra Nevada

Christel House es parte del programa de servicio social del Escuela Sierra Nevada mediante el cual estudiantes de secundaria organizan un programa de actividades en inglés con alumnos de 2do y 3er grado de primaria dividido en cuatro visitas en las que trabajan apoyando áreas académicas y desarrollan habilidades de expresión oral que reforzando el programa dual de inglés.



Exalumnos



El programa sabatino para ex alumnos proporciona beneficios y apoyo para aquéllos que continúen sus estudios en el sistema de educación media superior. Los talleres que se imparten están destinados hacia una educación vocacional que contribuya a abrir campos de acción laboral así como complementar el desarrollo integral a través de materias tales como inglés y computación y actividades complementarias como teatro, lima-lama, esgrima y otros.

Salud y nutrición

Los ex alumnos reciben atención médica, oftalmológica, psicológica y dental así como servicio de desayuno y almuerzo.

Orientación Vocacional

Los ex alumnos asisten a conferencias impartidas por profesionistas de diferentes ramas laborales con la intención de ampliar el espectro de oportunidades de trabajo a las cuales pueden aspirar. Diversas instituciones, compañías, universidades y organizaciones abren sus puertas a los ex alumnos para que puedan apreciar los diferentes ámbitos de desempeño profesional.

Servicio a la Comunidad

Los ex alumnos desarrollan valores de solidaridad y gratitud tanto a Christel House como a la sociedad a través de diversas actividades de apoyo como su participación en el programa de apoyo académico en primaria, reforestación, colectas de recursos económicos y en especie.

Becas y Servicios

Los ex alumnos, reciben, de acuerdo a su desempeño académico, cumplimiento con las horas de servicio social y su asistencia al programa sabatino un apoyo económico mensual como ayuda para libros, transporte y otros.



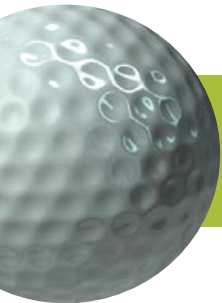

Torneo de Golf de RCI[®] a favor de Christel House México



Fuentes de ingreso

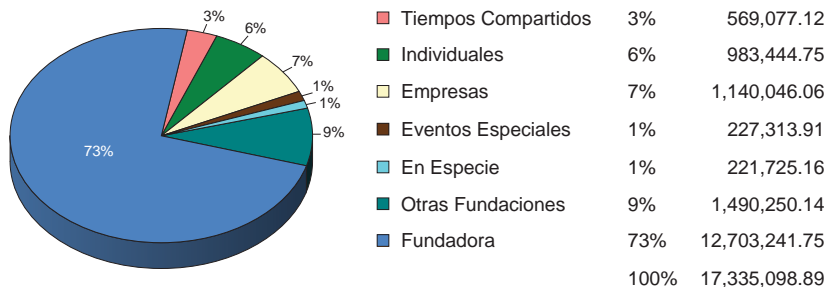

100% de su aportación beneficia directamente nuestros programas

Distribución de recursos

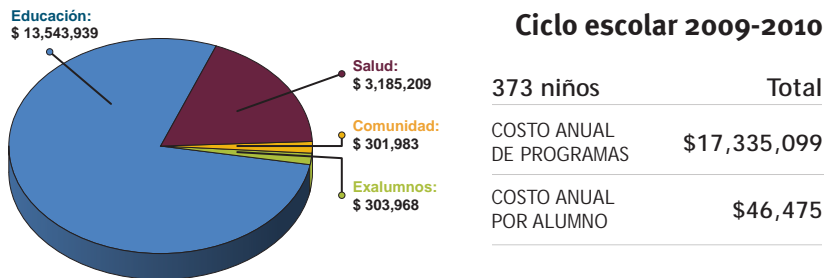

Ciclo escolar 2009-2010

373 niños	Total
COSTO ANUAL DE PROGRAMAS	\$17,335,099
COSTO ANUAL POR ALUMNO	\$46,475

Gastos administrativos cubiertos a perpetuidad por nuestra fundadora

OPINION DE LOS AUDITORES INDEPENDIENTES

dfm
Despacho Freyssinier Morin, S.C.

Señores asociados de
Christel House de México, A.C.
 México, D.F., México

Hemos examinado los estados de situación financiera de **Christel House de México, A.C.** al 31 de diciembre de 2009 y 2008, y los correlativos estados de actividades y los flujos de efectivo por los años que terminaron en esas fechas. Dichos estados financieros son responsabilidad de la administración de la Asociación. Nuestra responsabilidad consiste en expresar una opinión sobre los mismos con base en nuestras auditorías.

Nuestros exámenes fueron realizados de acuerdo con las normas de auditoría generalmente aceptadas en México, las cuales requieren que la auditoría sea planeada y realizada de tal manera que permita obtener una seguridad razonable de que los estados financieros no contienen errores importantes, y de que están preparados de acuerdo con las Normas de Información Financiera Mexicanas. La auditoría consiste en el examen, con base en pruebas selectivas, de la evidencia que soporta las cifras y revelaciones de los estados financieros; asimismo, incluye la evaluación de las Normas de Información Financiera utilizadas, de las estimaciones significativas efectuadas por la administración y de la presentación de los estados financieros tomados en su conjunto. Consideramos que nuestros exámenes proporcionan una base razonable para sustentar nuestra opinión.

En nuestra opinión, los estados financieros que se mencionan en el primer párrafo, que se acompañan, presentan razonablemente, en todos los aspectos importantes, la situación financiera de **Christel House de México, A.C.** al 31 de diciembre de 2009 y 2008, y los resultados de sus actividades, y los flujos de efectivo, por los años que terminaron en esas fechas, de conformidad con las Normas de Información Financiera Mexicanas.

Despacho Freyssinier Morin, S.C.

C.P.C. Esteban Berruecos Pineda
 Socio

México, D.F.,
 31 de marzo de 2010, excepto por la Nota 11 de la página 10, que fue modificada de acuerdo a información recibida el 27 de julio de 2010.

• ADRIANA REYNOSO PALACIOS • ALBERTO COMPEÁN LINAGE • ALEJANDRO LUNA MARTÍNEZ • ALIN SUÁREZ CURIEL • ALMA LARA MORENO • AMERICAN EXPRESS • ANDREA CAROLINA SÁNCHEZ • ANGELINA MARENTES FIGUEROA • ARACELY MARCELA AHUJA CRUZ • ARLETH SEVILLA NOLASCO • ARTURO GARCÍA SÁNCHEZ • AUTOMOTORES REFORMA • AVALANZ • AXIMEX • BAXTER • BISTROT MOSAICO • CAMBALACHE • CAPA ASESORES • CARLOS MURIEL GAXIOLA • CASA DE CULTURA JAIME SABINES • CASA MARZAM • CERÁMICA Y LADRILLOS • CLAUDIA AHUMADA FAJARDO • COLORVOX • COMERCIALIZADORA MARYNUR • CRONOMETRIA • CHANEL • DANIELA PEDROZA PÁEZ • DAVID BAÑUELAS SOSA • DOC SOLUTIONS • EDITH MIROZ LOZANO • EL ESTORIL • ENRIQUE ALBERTO RAYAS VILCHIS • ENRIQUE ESPERANZA CORTEZ • ETRO • FERNANDO GARCIA DIEGO GONZÁLEZ COS • FRANCISCO JAVIER HUERTA LÓPEZ • FUNDACIÓN BANORTE • FUNDACIÓN IBM • FUNDACIÓN MANPOWER • FUNDACIÓN TELEFÓNICA • GLORIA MARÍN PINILLOS • GRISEL BORBONIO MOLINA • GRUPO ALIMEX • HAYDÉE ROSALÍA GONZÁLEZ PEDRAZA • HERMES • HOSTALES OAXACA • HOTELES CÚPULAS OAXACA • IMPORTACIONES DEBUT • INDUCONTROL • INDUSTRIAL MAKECH • ING • INK MEDIA SOLUCIONES • INSTITUTO EDUCATIVO OLINCA • ISABEL HERNÁNDEZ ATILANO • ISACAM • IVOIRE • JAVIER ORTIZ CASTILLO • JOEFFREY GROUP • JORGE FUNES SALAZAR • JOSÉ ENRIQUE GONZÁLEZ RODRIGUEZ • JOSÉ GUILLERMO SÁNCHEZ GUTIÉRREZ • JOSÉ SIMON GUERRERO • JUAN DAVID SALAZAR VIEYRA • JUAN HERMAN WITT COMPEÁN • JUROMA • JUSTINO COMPEÁN PALACIOS • KAREN DÍAZ BARRENECHEA • KARINA JACOBO LEAL • LILIANA GUTIÉRREZ MARISCAL • LITOGRAFICA GIL • LOS CANARIOS • LUIS VEGA CHÁVEZ PEÓN • MARIA TERESA COMPEÁN DE CARRERA • MARIA TERESA DE LA CONCHA GUIJARRO • MARIA TERESA LEAL HERNÁNDEZ • MARIA CRISTINA COMPEÁN PALACIOS • MARÍA CRISTINA NAJERADE BALMORI • MARÍA DE LOURDES LOYOLA SANCHEZ • MARIA DEL ROCÍO CHÁVEZ FERNÁNDEZ • MARIA ELENA ROJAS COTARDO • MARÍA MERCEDES LEAL HERNÁNDEZ • MARICELA BORBONIO MOLINA • MARITZA SORIA DÍAZ • MARTHA CORTES CANELA • MARTHA LETICIA PULIDO HERNÁNDEZ • MARTHA MARGARITA MOLINA LEDESMA • MAURICIO A. OROPEZA ESTRADA • MAURICIO TEJEDA BENAVIDES • MAYTE ANTONIETA VÁZQUEZ PARRILLA • MEZCAL SEMILLERO • MIGUEL CARRERA ZEPEDA • MUGGENBURG, GORCHES, PEÑALOZA Y SEPÚLVEDA • NEMI • NESPRESSO • NOKIA • OCTAVIO CANTON MONTREAL • ODEON PALMAS • PAOLA COMPEÁN LINAGE • PATRICIA GABRIELA GARCIA RODRIGUEZ • PETER DABDOUB A. • PFIZER • PHYLLIS HAAKHDE DUFFY • PIA HENNERMARK ENGHOLM • PIEGARI • PINEDA COVALIN • PROMOCIÓN MUSICAL • RAINTREE • RCI • REBECA MENESES LÓPEZ • RENÉ VÁZQUEZ PONCE DE LEÓN • RESIDENCIAL PALMA REAL • RICARDO MORENO DÍAZ COVARRUBIAS • ROCÍO ÁVILA LEÓN • RODRIGO HERNÁNDEZ GARCIA • ROMÁN URIBE MICHEL • ROSA HERMANN MUGGENBURG • ROSA PILAR FERNÁNDEZ CAMPO • SEARS • SENOSIAIN • SERGIO ANDRÉ JASSO GONZÁLEZ • SERVICIOS INTEGRALES A VIVIENDA • SIERRA NEVADA • SIGIFREDO SILVA LÓPEZ • SUSANA DE ICAZA BALLESTEROS • SYAFAS • TANE • TANYA MOSS • TARGET • TORNILLOS Y HERRAJES INTERNACIONALES • UPS • VANESSA GÁLVEZ LEAL • VICENTE QUIRARTE CASTAÑEDA • VILLEBREQUIN • YSAURO ROSSETTE RAMÍREZ •



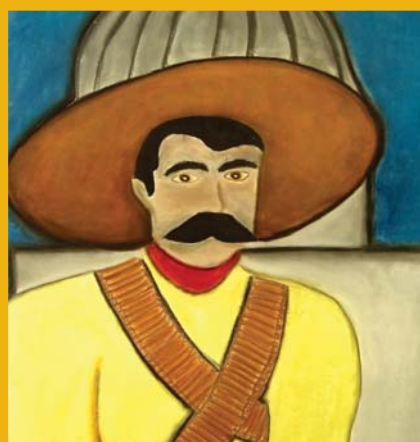
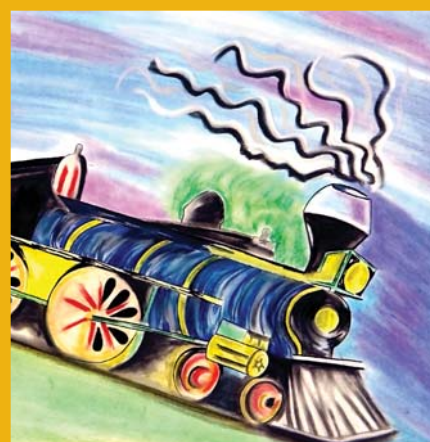

“Soldados en la revolución”,
Pamela Soriano Rivera, 13 años

“Las Soldaderas”,
Karina Elizabeth Chavez Gutierrez, 14 años

“Zapata”,
Víctor Axel Díaz Flores, 15 años

Kansas 161, Ampliación Nápoles
Benito Juárez, 03840, México D.F.

3004 0932 al 38
www.mx.christelhouse.org
desarrollo@mx.christelhouse.org



**INSTITUCIONALIDAD
Y TRANSPARENCIA**

Esta publicación fue posible gracias al apoyo de:

colorVox
COMUNICACIÓN GRÁFICA

RCI[®]